

PRÁTICA DE ENSINO SUPERVISIONADA

Relatório de Autoavaliação

Mestrados Profissionalizantes – 2024/2025, 2.º semestre

Educação Pré-Escolar

Educação Pré-Escolar e Ensino do 1.º Ciclo do Ensino Básico (C.E.B.)

Ensino do 1.º C.E.B. e de Matemática e Ciências Naturais no 2.º C.E.B.

Ensino do 1.º Ciclo do Ensino Básico e de Português e História e

Geografia de Portugal no 2.º C.E.B.





Dados estruturantes da análise

- Período de avaliação: 2024/2025 – 2.º semestre
- Questionários esperados: 32
- Questionários respondidos: 26
- Taxa de sucesso: 81%

Escalas utilizadas

Não Sim

1	Pouco ou Insuficiente (de 0 a 1,4)
2	Suficiente (de 1,5 a 2,4)
3	Bom (de 2,5 a 3,4)
4	Muito ou Muito Bom (de 3,5 a 4)

A. Aspetos formais

1. É positivo realizar o Estágio Profissional a pares.

Tabela de resultados

Não	Sim	Não respondeu
1	24	1



2. Tive um bom acolhimento no Centro Educativo onde estagiei.

Tabela de resultados

Não	Sim	Não respondeu
2	24	0

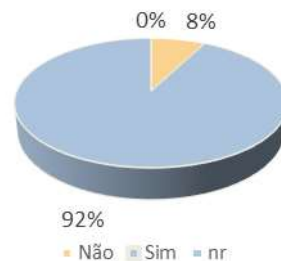



3. A organização do Estágio correspondeu às minhas expetativas.

Tabela de resultados

Não	Sim	Não respondeu
9	17	0



4. O número de horas de Estágio está adequado aos seus objetivos.

Tabela de resultados

Não	Sim	Não respondeu
8	18	0



4.1. Em caso de resposta negativa justifique:

- O estágio em julho não é benéfico porque as crianças já estão em férias [proposta de acumular durante as outras semanas de estágio] (c1-1, c1-2, c1-3, c2-9, e-12, e-13, e-14, e15)
- [1. é positivo realizar o Estágio Profissional a pares.] Depende do par de estágio..., no meu caso não foi benéfico (c2-6)



B. Aspetos pedagógicos

1. Considero que os objetivos do Estágio foram atingidos.

Tabela de resultados

1	2	3	4	Não respondeu
0	2	9	15	0
Média Total:				3,5

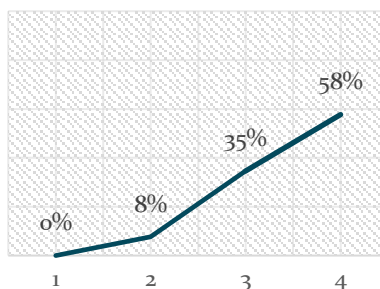

2. O Estágio permitiu-me refletir sobre as práticas educativas observadas.

Tabela de resultados

1	2	3	4	Não respondeu
0	1	9	16	0
Média Total:				3,6

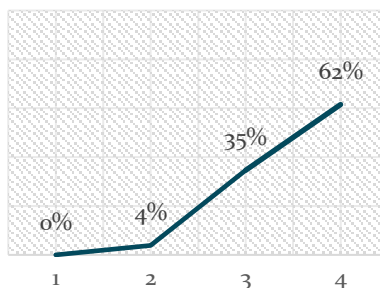

3. As sessões de orientação tutorial foram formativas.

Tabela de resultados

1	2	3	4	Não respondeu
1	6	13	6	0
Média Total:				2,9

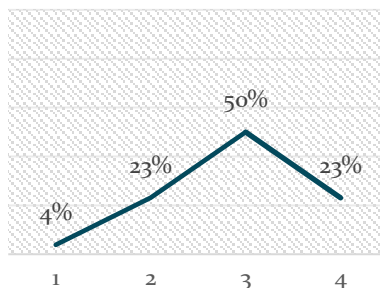



4. Envolvi-me nas dinâmicas do Centro Educativo onde estagiei.

Tabela de resultados

1	2	3	4	Não respondeu
0	1	8	17	0

Média Total:	3,6
--------------	-----

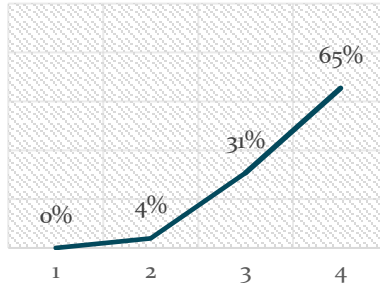

5. A equipa de supervisão do Estágio Profissional orientou-me e apoiou-me de forma adequada

Tabela de resultados

1	2	3	4	Não respondeu
0	3	16	7	0

Média Total:	3,2
--------------	-----

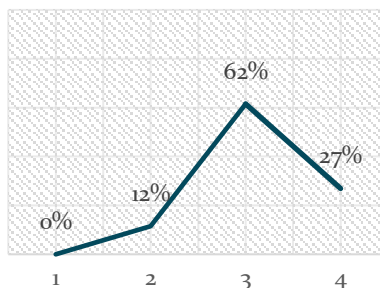

6. Os critérios de avaliação do Estágio Profissional são os adequados

Tabela de resultados

1	2	3	4	Não respondeu
0	4	14	7	1

Média Total:	3,1
--------------	-----

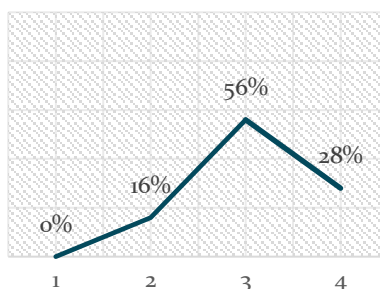

6.1. Se a sua resposta é negativa justifique porquê:

1. Devido à falta de comunicação, a organização das aulas avaliadas não foi a melhor (m2-1, m2-4)
2. No 1.º Ciclo tivemos muita dificuldade em ver aulas de professores devido ao pouco tempo que estamos com cada um (m2-4)



3. Seria benéfico ter uma introdução ao local onde vamos estagiar (m1-8)
4. [5. A equipa de supervisão do Estágio Profissional orientou-me e apoiou-me de forma adequada]; Senti apoio da maioria, mas nem todas... (c2-6)

C. Envolvimento e participação

1. Particpei em atividades de cariz pedagógico e cultural.

Tabela de resultados

1	2	3	4	Não respondeu
0	1	13	12	11
Média Total:				3,4

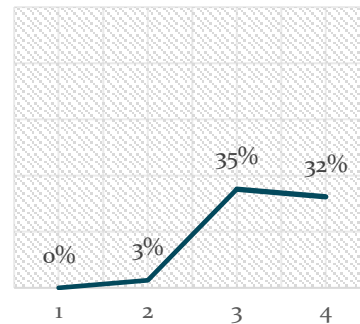

2. Envolvi-me em atividades curriculares e extracurriculares dos alunos com quem estagiei.

Tabela de resultados

1	2	3	4	Não respondeu
0	0	3	23	0
Média Total:				3,4

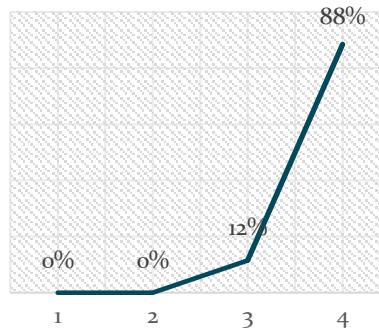

3. Estabeleci relações cordiais com os alunos com quem me relacionei no Estágio.

Tabela de resultados

1	2	3	4	Não respondeu
0	1	7	18	0
Média Total:				3,9

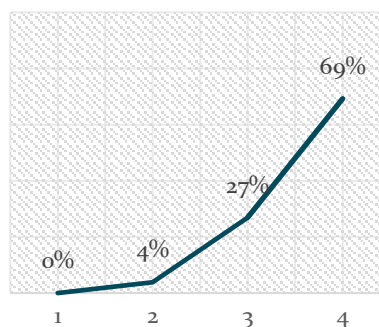



4. Estabeleci relações cordiais com os educadores/professores cooperantes.

Tabela de resultados

1	2	3	4	Não respondeu
0	1	7	18	0

Média Total:	3,9
--------------	-----

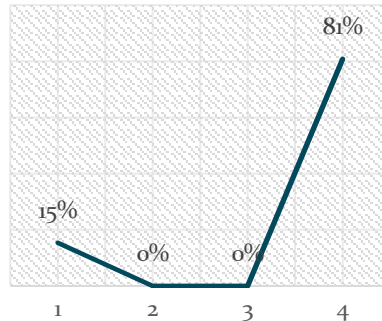

D. Quem contribuiu para o meu desenvolvimento pessoal e profissional de futuro(a)/educador(a) / professor(a)?

1. O par de estágio.

Tabela de resultados

Não	Sim	Não respondeu
4	21	1



2. Outros colegas do curso

Tabela de resultados

Não	Sim	Não respondeu
2	22	2





3. Orientadores cooperantes

Tabela de resultados

Não	Sim	Não respondeu
1	24	1



4. Equipa de supervisão da ESEJD

Tabela de resultados

Não	Sim	Não respondeu
1	25	0



5. Outros professores da ESEJD

Tabela de resultados

Não	Sim	Não respondeu
6	17	3

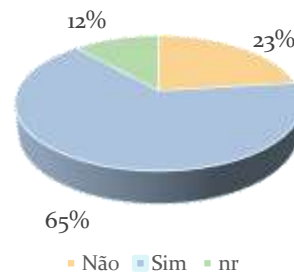



Conclusões

Na avaliação ao Estágio Profissional (PES) nos mestrados profissionalizantes, a taxa de participação dos estudantes neste inquérito foi de 81% e a média das avaliações atingiu 3,43, numa escala de 1 a 4.

Os indicadores avaliados situam-se num nível BOM, pois 7 em 10 apresentam uma avaliação de 3,4 ou mais (apenas 1 indicador abaixo de 3,0, Sessões de Orientação Tutorial, 2,9).

Comparando os resultados com o semestre homólogo do ano anterior, regista-se uma baixa nas avaliações e perceções dos estudantes, pois a média foi de 3,43, numa escala de 1 a 4, em 2024-2025, e de 3,6, em 2023-2024.



ANEXO 1 – Inquérito por Questionário utilizado



Escola Superior de Educação João de Deus

Questionário de Avaliação de Unidade Curricular

Ano letivo 2024/2025

____.º Semestre

MESTRADOS PROFISSIONALIZANTES

ESTÁGIO PROFISSIONAL

Marque o curso que frequenta:

Educação Pré-Escolar

Ed. Pré-Escolar & 1.º C.E.B.

1.º C.E.B. & Mat.CN 2.º Ciclo

1.º C.E.B. & Port.HGP 2.º Ciclo

1.º Ano 2.º Ano

A. Aspetos formais		Não		Sim	
1.	É positivo realizar o Estágio Profissional a pares.	Não	<input type="checkbox"/>	<input type="checkbox"/>	Sim
2.	Tive um bom acolhimento no Centro Educativo onde estagiei	Não	<input type="checkbox"/>	<input type="checkbox"/>	Sim
3.	A organização do Estágio correspondeu às minhas expectativas	Não	<input type="checkbox"/>	<input type="checkbox"/>	Sim
4.	O número de horas de Estágio está adequado aos seus objetivos	Não	<input type="checkbox"/>	<input type="checkbox"/>	Sim
4.1. Em caso de resposta negativa justifique:					

Para os grupos B. e C. responda colocando de acordo com a Escala: 1 [insuficiente]; 2 [suficiente]; 3 [bom]; 4 [muito bom]

B. Aspetos pedagógicos		1 2 3 4				
1.	Considero que os objetivos do Estágio foram atingidos	Pouco	<input type="checkbox"/>	<input type="checkbox"/>	<input type="checkbox"/>	Muito
2.	O Estágio permitiu-me refletir sobre as práticas educativas observadas.	Pouco	<input type="checkbox"/>	<input type="checkbox"/>	<input type="checkbox"/>	Muito
3.	As sessões de orientação tutorial foram formativas	Pouco	<input type="checkbox"/>	<input type="checkbox"/>	<input type="checkbox"/>	Muito
4.	Envolvi-me nas dinâmicas do Centro Educativo onde estagiei	Pouco	<input type="checkbox"/>	<input type="checkbox"/>	<input type="checkbox"/>	Muito
5.	A equipa de supervisão do Estágio Profissional orientou-me e apoiou-me de forma adequada	Pouco	<input type="checkbox"/>	<input type="checkbox"/>	<input type="checkbox"/>	Muito
6.	Os critérios de avaliação do Estágio Profissional são os adequados	Pouco	<input type="checkbox"/>	<input type="checkbox"/>	<input type="checkbox"/>	Muito
6.1. Em caso de resposta negativa justifique:						

C. O meu envolvimento e participação		1 2 3 4				
1.	Particpei em atividades de cariz pedagógico e cultural	Pouco	<input type="checkbox"/>	<input type="checkbox"/>	<input type="checkbox"/>	Muito
2.	Envolvi-me em atividades curriculares e extracurriculares dos alunos com quem estagiei	Pouco	<input type="checkbox"/>	<input type="checkbox"/>	<input type="checkbox"/>	Muito
3.	Estabeleci relações cordiais com os alunos com quem me relacionei no Estágio	Pouco	<input type="checkbox"/>	<input type="checkbox"/>	<input type="checkbox"/>	Muito
4.	Estabeleci relações cordiais com os educadores/professores cooperantes	Pouco	<input type="checkbox"/>	<input type="checkbox"/>	<input type="checkbox"/>	Muito

D. Quem contribuiu para o meu desenvolvimento pessoal e profissional de futuro(a)/educador(a) /pr		Não		Sim	
1.	O par de estágio	Não	<input type="checkbox"/>	<input type="checkbox"/>	Sim
2.	Outros colegas do curso	Não	<input type="checkbox"/>	<input type="checkbox"/>	Sim
3.	Orientadores cooperantes	Não	<input type="checkbox"/>	<input type="checkbox"/>	Sim
4.	Equipa de supervisão da ESEJD	Não	<input type="checkbox"/>	<input type="checkbox"/>	Sim
5.	Outros professores da ESEJD	Não	<input type="checkbox"/>	<input type="checkbox"/>	Sim

Obrigado pela sua colaboração.