

## Relatório de Autoavaliação às Unidades Curriculares

---

Mestrados Profissionalizantes – 2023/2024; 1.º semestre

Educação Pré-Escolar  
Educação Pré-Escolar e Ensino do 1.º Ciclo do Ensino Básico (C.E.B.)  
Ensino do 1.º C.E.B. e de Matemática e Ciências Naturais no 2.º C.E.B.  
Ensino do 1.º Ciclo do Ensino Básico e de Português e História e  
Geografia de Portugal no 2.º C.E.B.





## Dados estruturantes da análise

- Período de avaliação: 2023/2024 – 1.º semestre
- Questionários esperados: 146
- Questionários respondidos: 103
- Taxa de sucesso: 71%

### 1. Programa e Metodologia da Unidade Curricular (UC)

#### 1.1. Os objetivos definidos no plano curricular foram atingidos?

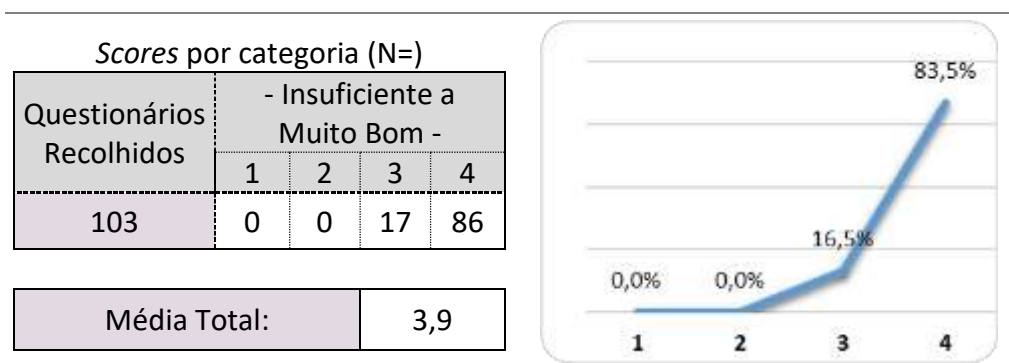

##### 1.1.1. Em caso de resposta negativa, justifique.

-----

#### 1.2. O programa da unidade curricular foi cumprido?

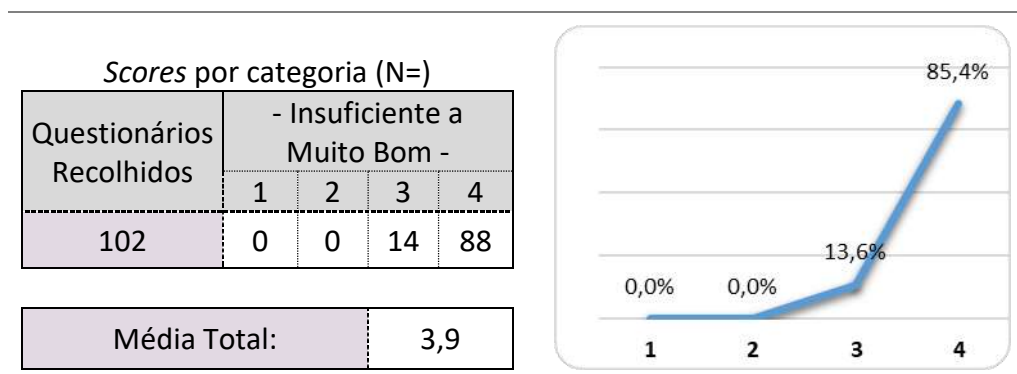

##### 1.2.1. No caso de resposta negativa, justifique.



## 1.3. Utilidade dos temas abordados

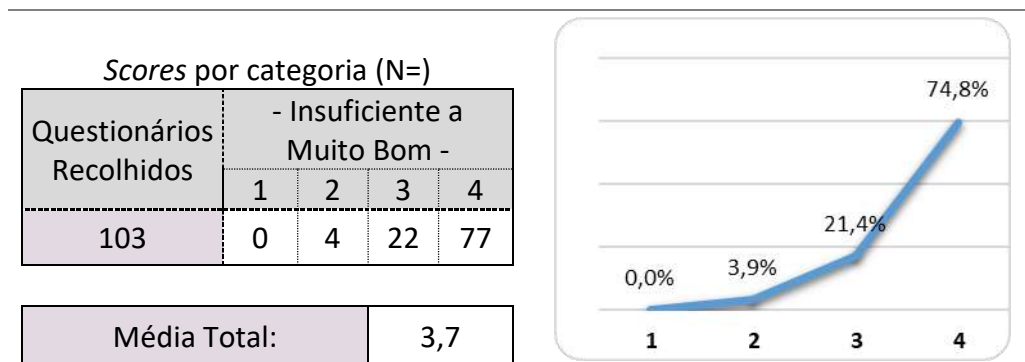

## 1.4. Duração total da UC

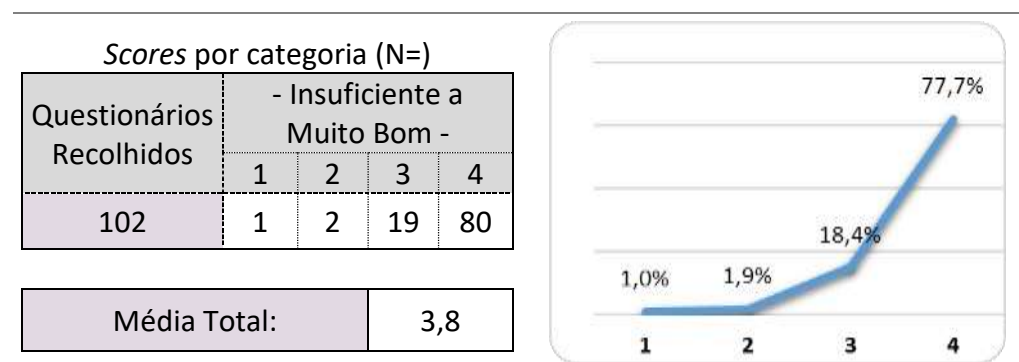

## 1.5. Articulação com as outras unidades curriculares

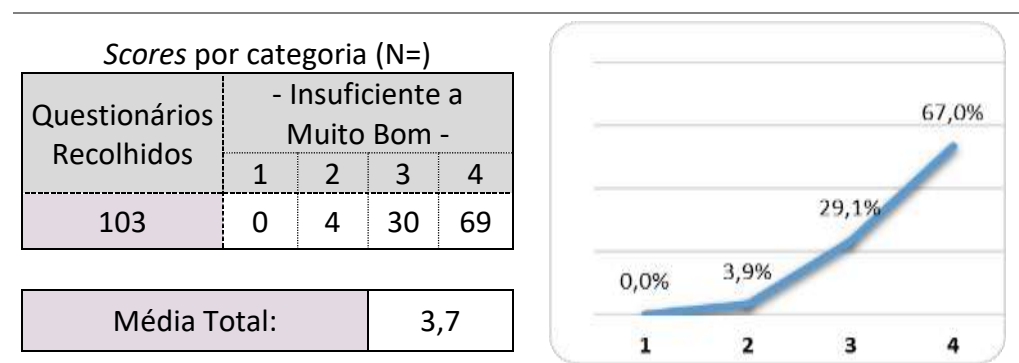



## 1.6. Regime de avaliação da UC

Scores por categoria (N=)

Questionários Recolhidos	- Insuficiente a Muito Bom -			
	1	2	3	4
103	0	2	20	81
<b>Média Total:</b>	<b>3,8</b>			

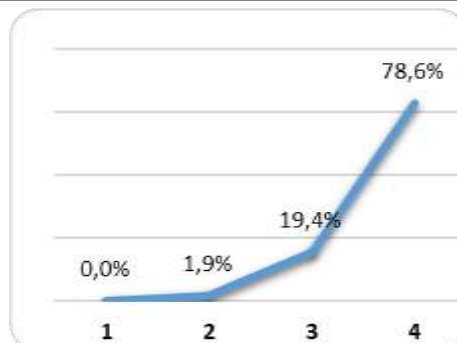

## 1.7. Grau de satisfação com a UC

Scores por categoria (N=)

Questionários Recolhidos	- Insuficiente a Muito Bom -			
	1	2	3	4
103	0	3	32	68
<b>Média Total:</b>	<b>3,7</b>			

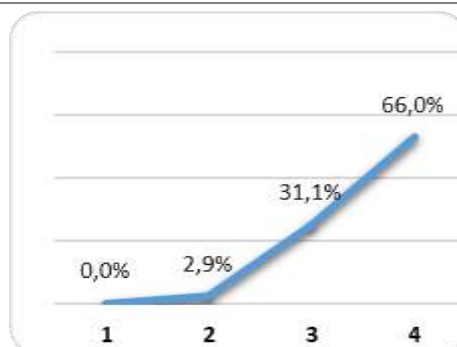

## 1.8. Ligação da UC ao futuro profissional

Scores por categoria (N=)

Questionários Recolhidos	- Insuficiente a Muito Bom -			
	1	2	3	4
103	0	1	27	75
<b>Média Total:</b>	<b>3,7</b>			

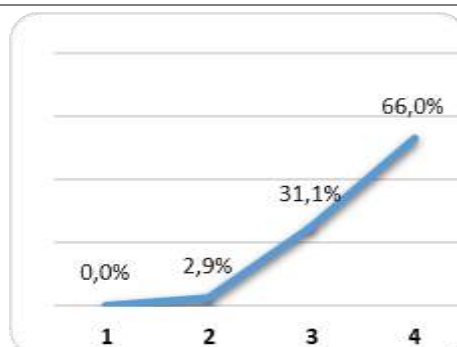



## 2. Autoavaliação do aluno

### 2.1. Nível de aprendizagem nas aulas

Scores por categoria (N=)

Questionários Recolhidos	- Insuficiente a Muito Bom -			
	1	2	3	4
103	0	3	28	72

Média Total:	3,7
--------------	-----

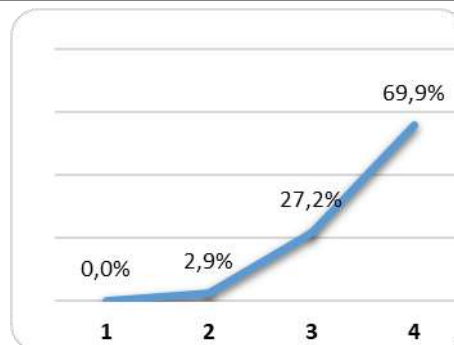

### 2.2. Interesse pela temática abordada

Scores por categoria (N=)

Questionários Recolhidos	- Insuficiente a Muito Bom -			
	1	2	3	4
103	0	3	29	71

Média Total:	3,7
--------------	-----

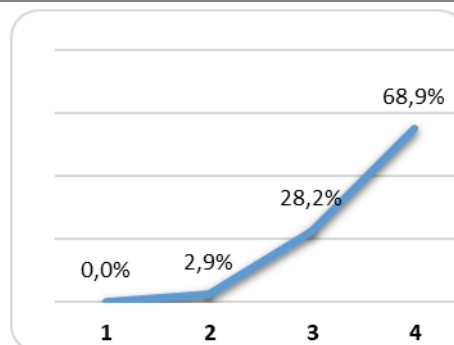

### 2.3. Facilidade de compreensão dos temas

Scores por categoria (N=)

Questionários Recolhidos	- Insuficiente a Muito Bom -			
	1	2	3	4
103	0	4	24	75

Média Total:	3,7
--------------	-----

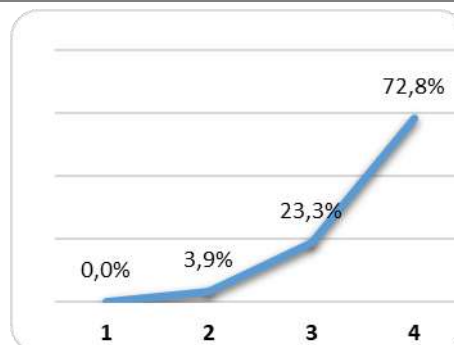



## 2.4. Recetividade face às metodologias de trabalho

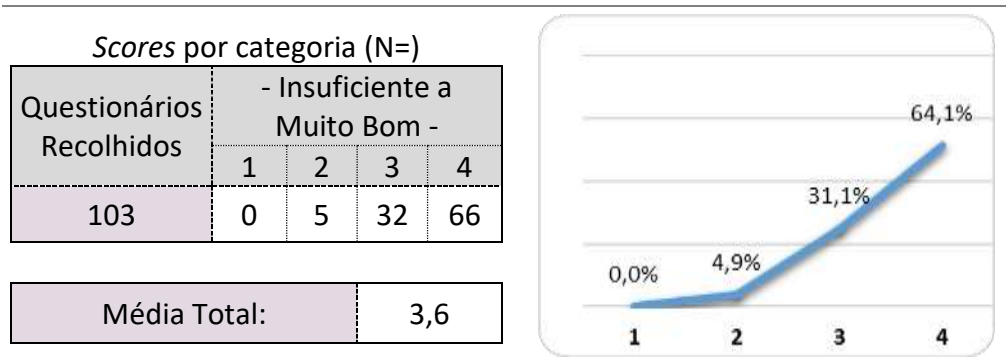

## 2.5. Participação oral

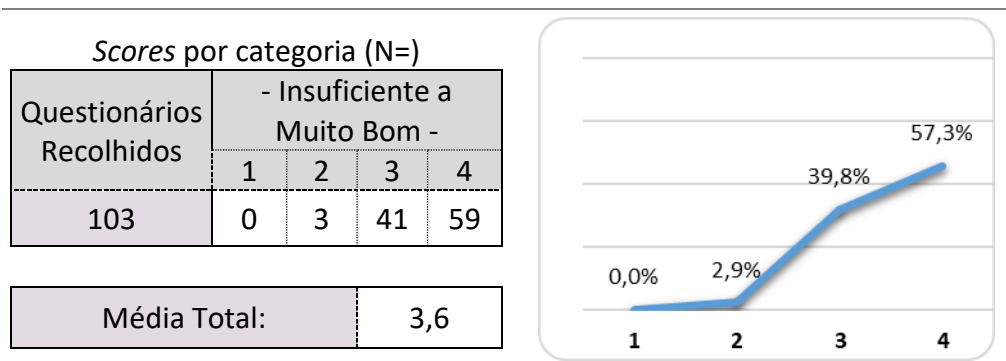

## 2.6. Capacidade de atenção

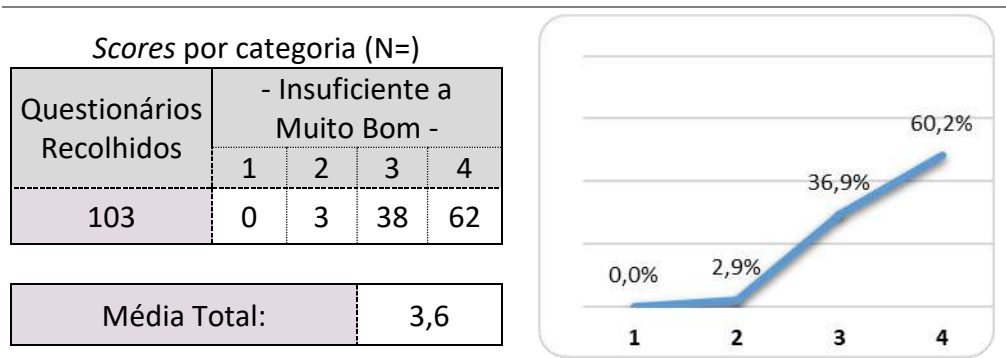



## 2.7. Atitude

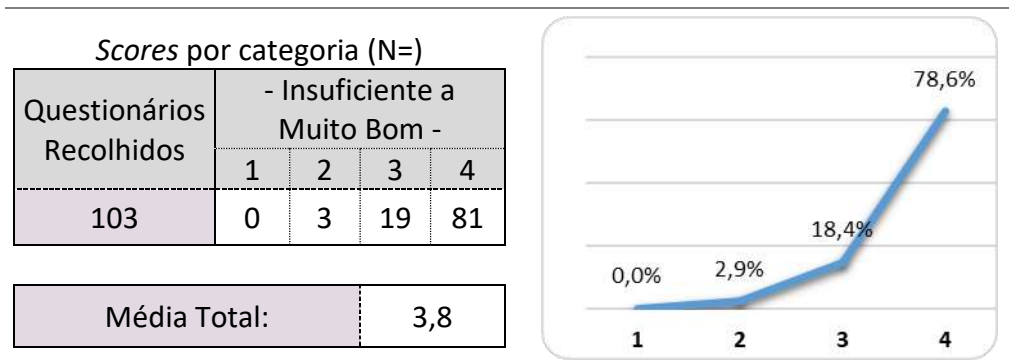

## 2.8. Relação estabelecida com o docente

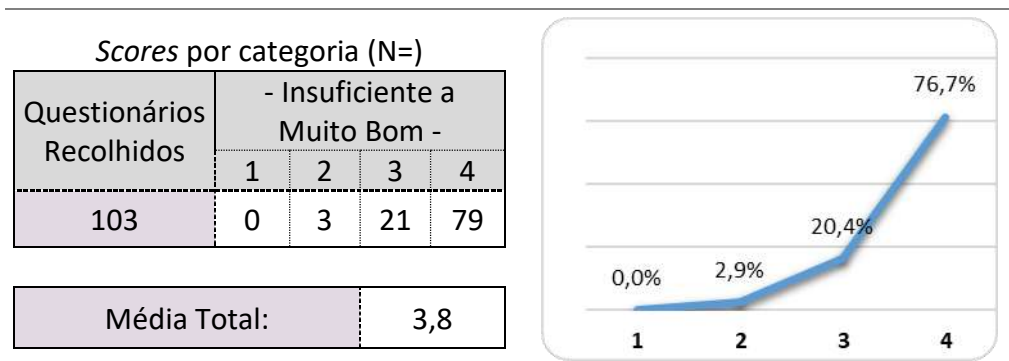

## 2.9. Pontualidade e assiduidade

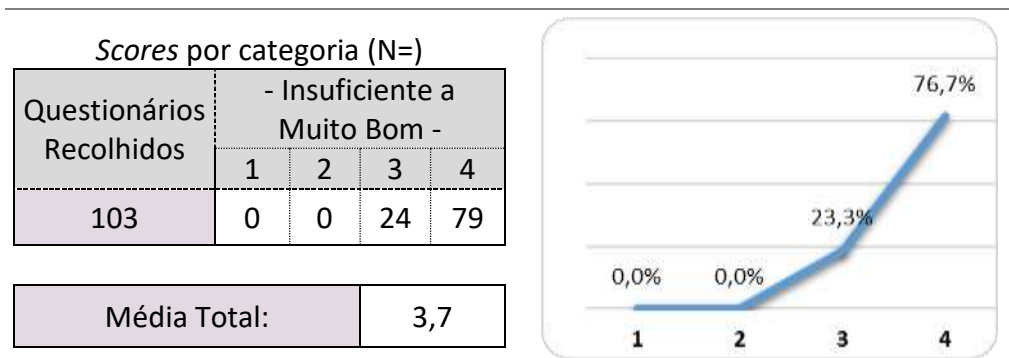



## 3. Avaliação do docente

### 3.1. Capacidade de comunicação

Scores por categoria (N=)

Questionários Recolhidos	- Insuficiente a Muito Bom -			
	1	2	3	4
103	0	2	19	82

Média Total:	3,8
--------------	-----

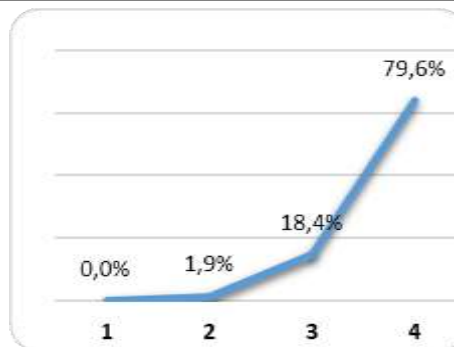

### 3.2. Atitude pedagógica

Scores por categoria (N=)

Questionários Recolhidos	- Insuficiente a Muito Bom -			
	1	2	3	4
103	0	2	14	87

Média Total:	3,8
--------------	-----

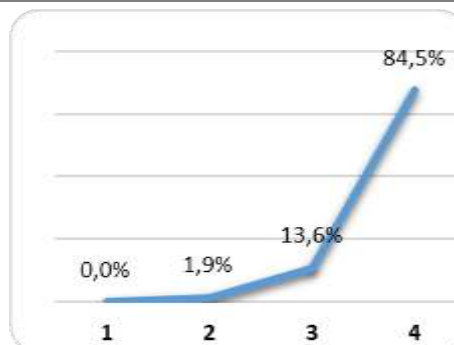

### 3.3. Preparação científica

Scores por categoria (N=)

Questionários Recolhidos	- Insuficiente a Muito Bom -			
	1	2	3	4
103	0	1	9	93

Média Total:	3,9
--------------	-----

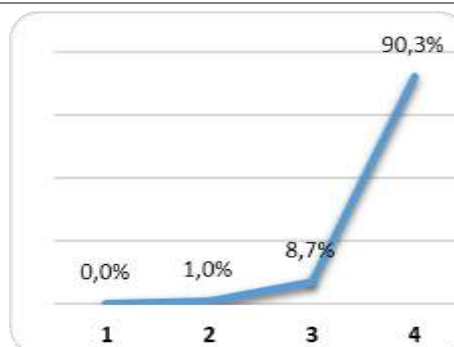





## 3.4. Grau de exigência

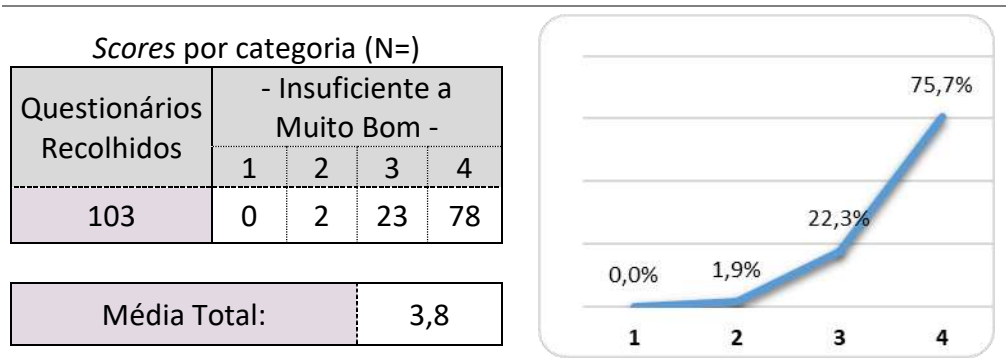

## 3.5. Importância dada à criatividade

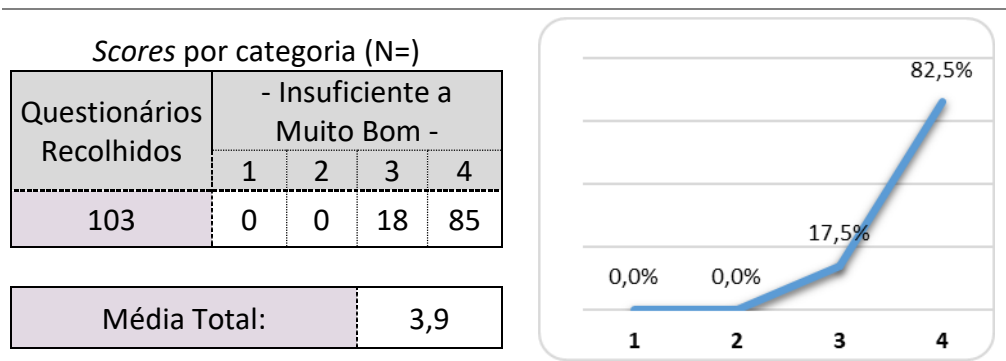

## 3.6. Apoio ao longo do semestre

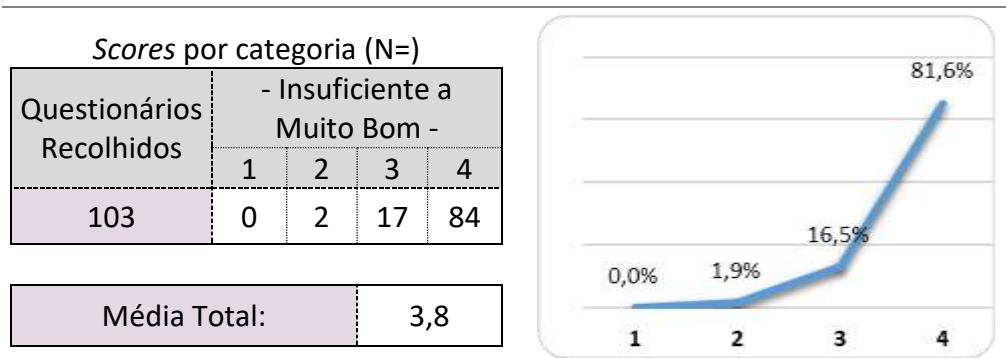



## 3.7. Incentivo dado à investigação

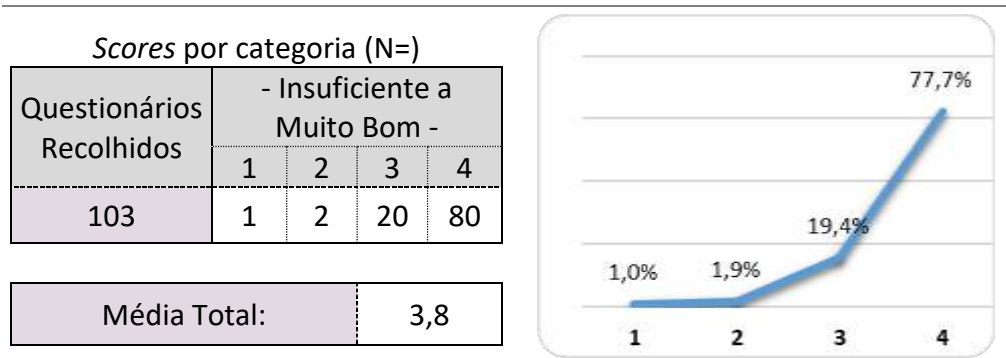

## 4. Equipamento e Material Didático

4.1. Distribuição e utilização de documentação (livros, mat. manip., fotocóp.s, fichas, etc.....) no decorrer das sessões.

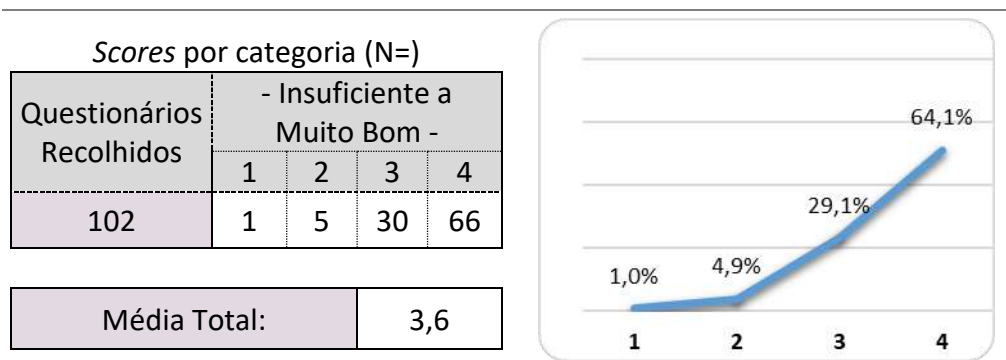

4.2. Utilização de material didático digital (PPT, vídeo e música, web, etc.)

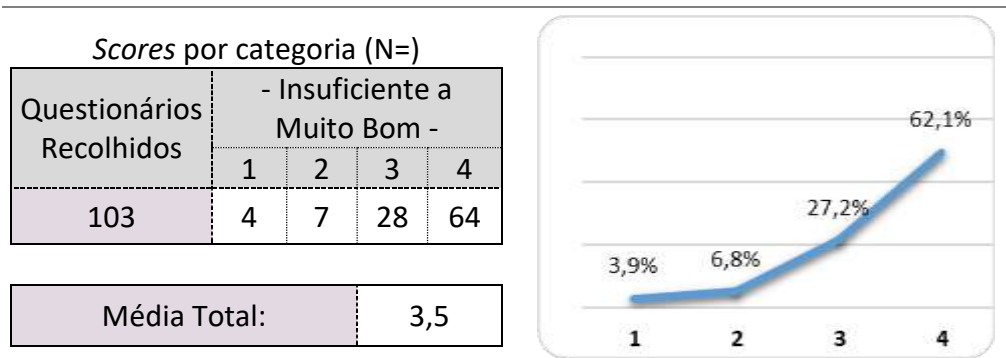

4.2.1. Outros? Quais?



## Conclusões

Os cursos de Mestrado de Educação Pré-Escolar, Educação Pré-Escolar e Ensino do 1.º Ciclo do Ensino Básico e Ensino do 1.º Ciclo do Ensino Básico de Matemática e Ciências Naturais do 2.º Ciclo do Ensino Básico, Ensino do 1.º Ciclo do Ensino Básico de Português e História e Geografia de Portugal, a taxa de participação dos estudantes neste inquérito foi de 71% e a média das avaliações atingiu um nível elevado, com média de 3,74 (uma subida em relação ao último semestre, 3,66), numa escala de 1 a 4.

Dos 26 indicadores, 25 foram avaliados com 3,6 ou mais, com destaque para 21 indicadores com 3,7, 3,8 e 3,9.



## **ANEXO 1 – Inquérito por Questionário utilizado**



# Escola Superior de Educação João de Deus

Mestrados Profissionalizantes – Relatório de Autoavaliação às Unidades Curriculares

<b>Escola Superior de Educação João de Deus</b>		<b>Ano letivo: 2023/2024</b>					
<b>Questionário de Avaliação de Unidade Curricular</b>		<b>MEP ____º Semestre</b>					
<b>MESTRADOS PROFISSIONALIZANTES</b>		<b>Assinale o ano e curso que frequenta</b>					
<b>Unidade Curricular :</b> _____		<b>Ano:</b> <input type="checkbox"/> 1.º <input type="checkbox"/> 2.º					
<b>Docente :</b> _____		<input type="checkbox"/> Educação Pré-Escolas (E.P.E.)					
		<input type="checkbox"/> Ed. Pré-Esc. e Ensino do 1.º C.E.B.					
		<input type="checkbox"/> Ens. 1.º C.E.B. e FHGP no 2.º C.					
		<input type="checkbox"/> Ens. 1.º C.E.B. e Mat.CN.2.º C.					
Nas questões que se seguem responda colocando - X - de acordo com a Escala: 1 [Insuf./pouco]; 2 [Suf./às vezes]; 3 [Bom/freqüentemente]; 4 [M.Bom/Totalmente]							
<b>1. Programa e Metodologia da Unidade Curricular (UC)</b>   ---- 1 2 3 4 ----							
1.1. Os objetivos definidos no plano curricular foram atingidos?	Insuficiente	1	2	3	4	Totalmente	
1.1.1. Em caso de resposta negativa, justifique.							
1.2. O programa da UC foi cumprido?	Insuficiente	1	2	3	4	Totalmente	
1.2.1. No caso de resposta negativa, justifique.							
1.3. Utilidade dos temas abordados	Insuficiente	1	2	3	4	Muito Boa	
1.4. Duração total da UC	Insuficiente	1	2	3	4	Muito Boa	
1.5. Articulação com as outras unidades curriculares	Insuficiente	1	2	3	4	Muito Boa	
1.6. Regime de avaliação da UC	Insuficiente	1	2	3	4	Muito Bom	
1.7. Grau de satisfação com a UC	Insuficiente	1	2	3	4	Muito Bom	
1.8. Ligação da UC ao futuro profissional	Insuficiente	1	2	3	4	Muito Boa	
<b>2. Autoavaliação do aluno</b>				---- 1 2 3 4 ----			
2.1. Nível de aprendizagem nas aulas	Insuficiente	1	2	3	4	Muito Boa	
2.2. Interesse pela temática abordada	Insuficiente	1	2	3	4	Muito Bom	
2.3. Facilidade de compreensão dos temas	Insuficiente	1	2	3	4	Muito Boa	
2.4. Recetividade face às metodologias de trabalho	Insuficiente	1	2	3	4	Muito Boa	
2.5. Participação oral	Insuficiente	1	2	3	4	Muito Boa	
2.6. Capacidade de atenção	Insuficiente	1	2	3	4	Muito Boa	
2.7. Atitude	Insuficiente	1	2	3	4	Muito Boa	
2.8. Relação estabelecida com o docente	Insuficiente	1	2	3	4	Muito Boa	
2.9. Pontualidade e assiduidade	Insuficiente	1	2	3	4	Muito Boa	
<b>3. Avaliação do docente</b>				---- 1 2 3 4 ----			
3.1. Capacidade de comunicação	Insuficiente	1	2	3	4	Muito Bom	
3.2. Atitude pedagógica	Insuficiente	1	2	3	4	Muito Bom	
3.3. Preparação científica	Insuficiente	1	2	3	4	Muito Bom	
3.4. Grau de exigência	Insuficiente	1	2	3	4	Muito Bom	
3.5. Importância dada à criatividade	Insuficiente	1	2	3	4	Muito Bom	
3.6. Apoio ao longo do semestre	Insuficiente	1	2	3	4	Muito Bom	
3.7. Incentivo dado à investigação	Insuficiente	1	2	3	4	Muito Bom	
<b>4. Equipamento e Material Didático</b>				---- 1 2 3 4 ----			
4.1. Distribuição, utilização de documentos nas sessões (livros, materiais manipuláveis, fotocópias, fichas, etc.)	Insuficiente	1	2	3	4	Muito Boa	
4.2. Utilização de material didático digital (PPT, vídeo e música, web, etc.)	Insuficiente	1	2	3	4	Muito Boa	
4.2.1. Outros? Quais?							

Obrigado pela sua colaboração.