

Relatório de Autoavaliação às Unidades Curriculares

Mestrado em Ciências da Educação,
na especialidade de Supervisão Pedagógica

2022/2023





Dados estruturantes da análise

Período de avaliação: 2022/2023 – 1.º semestre

- Total de inquéritos esperados: 120
- Total de inquéritos recolhidos: 111
- Taxa de sucesso: 92,5%

Escala utilizada

1	Insuficiente	(de 0 a 1,4)
2	Suficiente	(de 1,5 a 2,4)
3	Bom	(de 2,5 a 3,4)
4	Muito Bom /Totalmente	(de 3,5 a 4)

(interpretada de Insuficiente a Muito Bom / Totalmente)

1. Programa e Metodologia da Unidade Curricular (UC)

1.1. Os objetivos definidos no plano curricular foram atingidos?

Scores por categoria (N=)

Questionários Recolhidos	Insuficiente a Muito Bom			
	1	2	3	4
110	0	3	20	87

Média Total:	3,7
--------------	-----

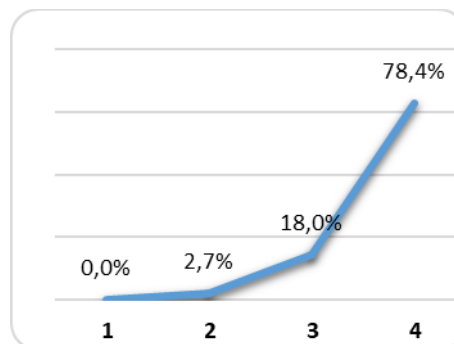

1.1.1. Em caso de resposta negativa, justifique.

1.2. O programa da unidade curricular foi cumprido?

Scores por categoria (N=)

Questionários Recolhidos	Insuficiente a Muito Bom			
	1	2	3	4
110	0	3	19	88

Média Total:	3,8
--------------	-----

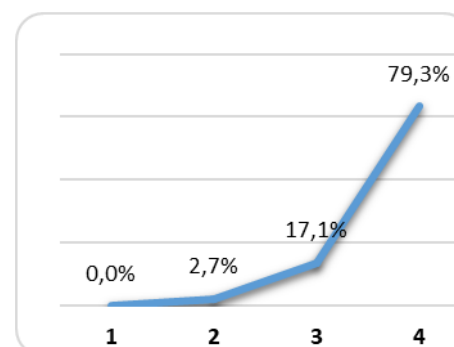

1.2.1. No caso de resposta negativa, justifique.



1.3. Utilidade dos temas abordados

Scores por categoria (N=)

Questionários Recolhidos	Insuficiente a Muito Bom			
	1	2	3	4
110	0	3	15	92

Média Total:	3,8
--------------	-----

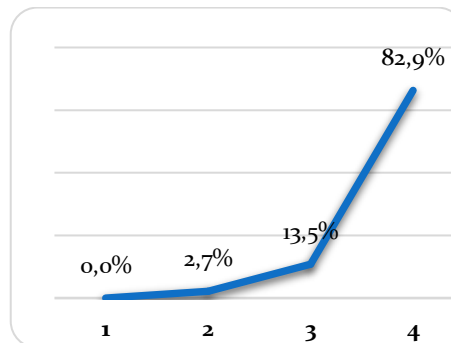

1.4. Duração total da UC

Scores por categoria (N=)

Questionários Recolhidos	Insuficiente a Muito Bom			
	1	2	3	4
109	1	1	41	66

Média Total:	3,6
--------------	-----

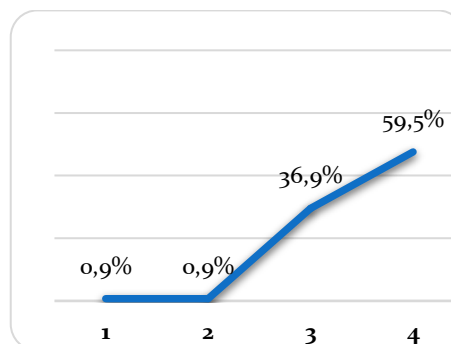

1.5. Articulação com as outras unidades curriculares

Scores por categoria (N=)

Questionários Recolhidos	Insuficiente a Muito Bom			
	1	2	3	4
107	0	0	20	87

Média Total:	3,8
--------------	-----

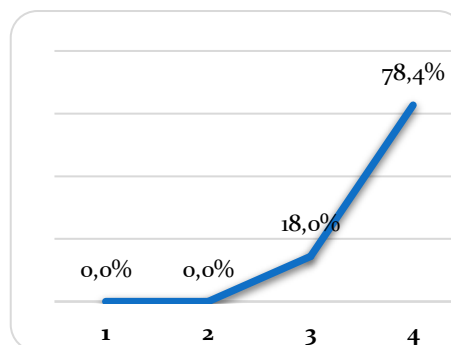



1.6. Regime de avaliação da UC

Scores por categoria (N=)

Questionários Recolhidos	Insuficiente a Muito Bom			
	1	2	3	4
108	0	4	16	88

Média Total:	3,8
--------------	-----

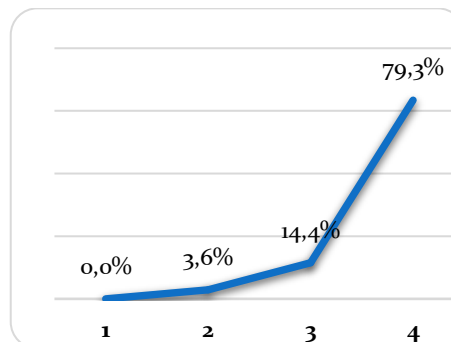

1.7. Grau de satisfação com a UC

Scores por categoria (N=)

Questionários Recolhidos	Insuficiente a Muito Bom			
	1	2	3	4
108	0	1	21	86

Média Total:	3,8
--------------	-----

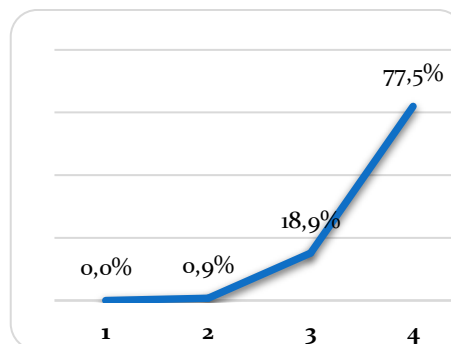

1.8. Ligação da UC ao futuro profissional

Scores por categoria (N=)

Questionários Recolhidos	Insuficiente a Muito Bom			
	1	2	3	4
107	0	0	10	97

Média Total:	3,9
--------------	-----

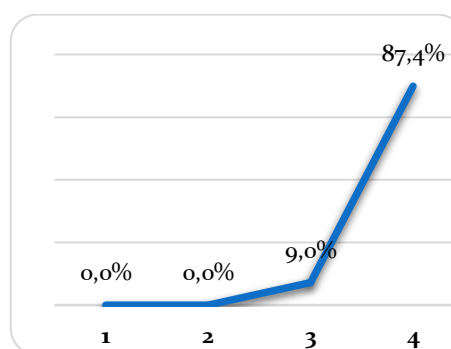



2. Autoavaliação do aluno

2.1. Nível de aprendizagem nas aulas

Scores por categoria (N=)

Questionários Recolhidos	Insuficiente a Muito Bom			
	1	2	3	4
110	0	6	44	60

Média Total:	3,5
--------------	-----

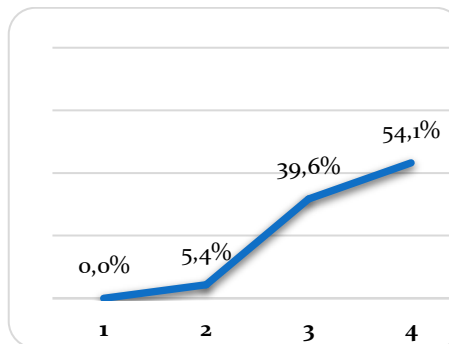

2.2. Interesse pela temática abordada

Scores por categoria (N=)

Questionários Recolhidos	Insuficiente a Muito Bom			
	1	2	3	4
110	0	1	18	91

Média Total:	3,8
--------------	-----

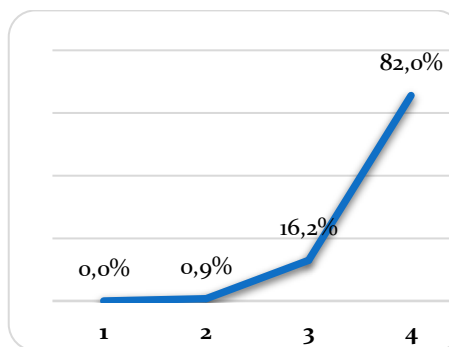

2.3. Facilidade de compreensão dos temas

Scores por categoria (N=)

Questionários Recolhidos	Insuficiente a Muito Bom			
	1	2	3	4
110	0	8	51	51

Média Total:	3,4
--------------	-----

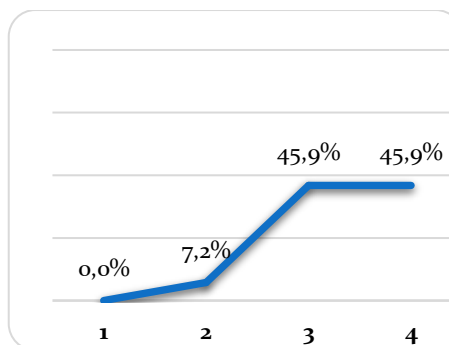



2.4. Recetividade face às metodologias de trabalho

Scores por categoria (N=)

Questionários Recolhidos	Insuficiente a Muito Bom			
	1	2	3	4
109	0	1	39	69

Média Total:	3,6
--------------	-----

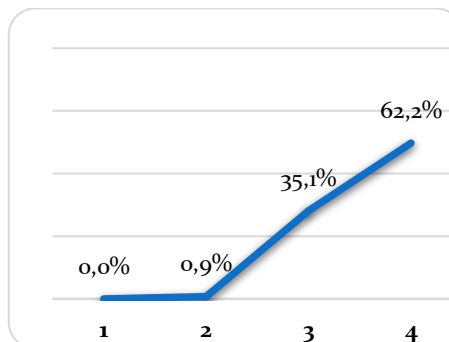

2.5. Participação oral

Scores por categoria (N=)

Questionários Recolhidos	Insuficiente a Muito Bom			
	1	2	3	4
110	0	16	56	38

Média Total:	3,2
--------------	-----

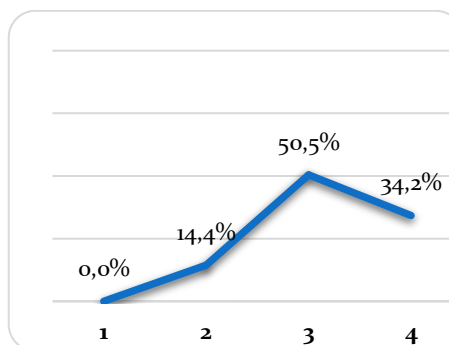

2.6. Capacidade de atenção

Scores por categoria (N=)

Questionários Recolhidos	Insuficiente a Muito Bom			
	1	2	3	4
109	0	4	52	53

Média Total:	3,5
--------------	-----

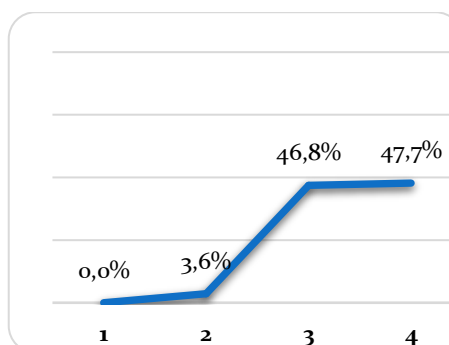



2.7. Atitude

Scores por categoria (N=)

Questionários Recolhidos	Insuficiente a Muito Bom			
	1	2	3	4
110	0	7	49	54

Média Total:	3,4
--------------	-----

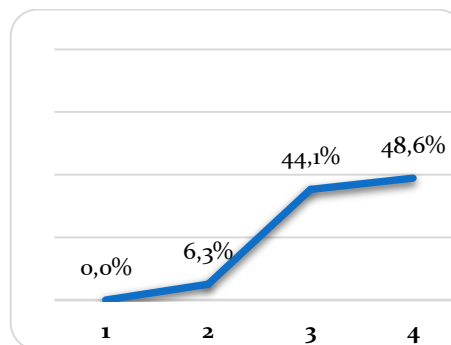

2.8. Relação estabelecida com o docente

Scores por categoria (N=)

Questionários Recolhidos	Insuficiente a Muito Bom			
	1	2	3	4
110	0	3	25	82

Média Total:	3,7
--------------	-----

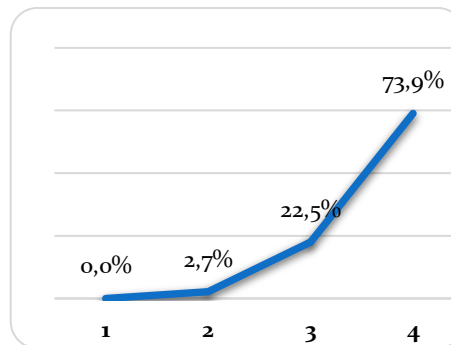

2.9. Pontualidade e assiduidade

Scores por categoria (N=)

Questionários Recolhidos	Insuficiente a Muito Bom			
	1	2	3	4
109	0	3	38	68

Média Total:	3,6
--------------	-----

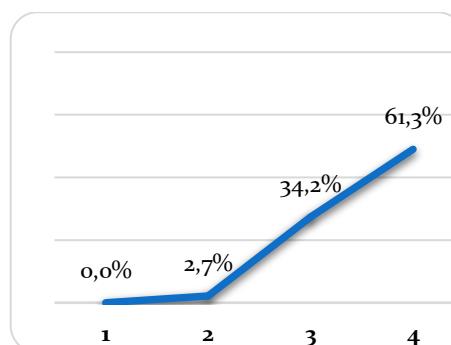



3. Avaliação do docente

3.1. Capacidade de comunicação

Scores por categoria (N=)

Questionários Recolhidos	Insuficiente a Muito Bom			
	1	2	3	4
110	0	4	28	78

Média Total:	3,7
--------------	-----

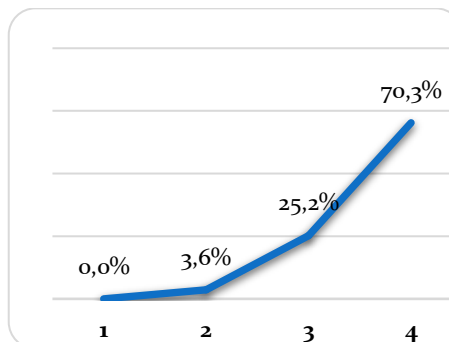

3.2. Atitude pedagógica

Scores por categoria (N=)

Questionários Recolhidos	Insuficiente a Muito Bom			
	1	2	3	4
110	0	0	18	92

Média Total:	3,8
--------------	-----

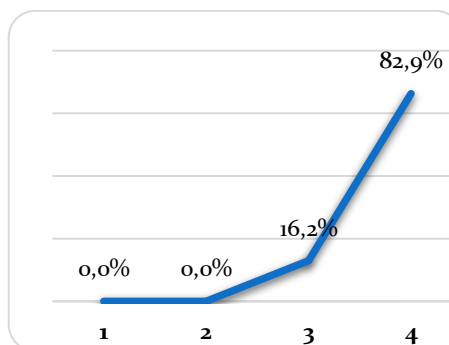

3.3. Preparação científica

Scores por categoria (N=)

Questionários Recolhidos	Insuficiente a Muito Bom			
	1	2	3	4
110	0	2	5	103

Média Total:	3,9
--------------	-----

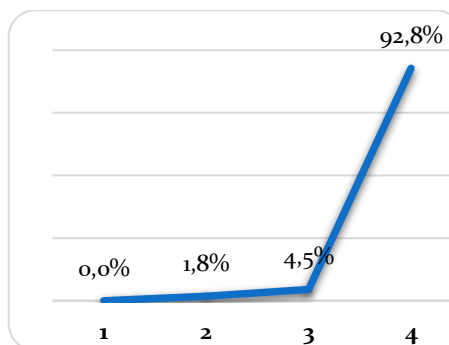



3.4. Grau de exigência

Scores por categoria (N=)

Questionários Recolhidos	Insuficiente a Muito Bom			
	1	2	3	4
109	0	2	20	87

Média Total:	3,8
--------------	-----

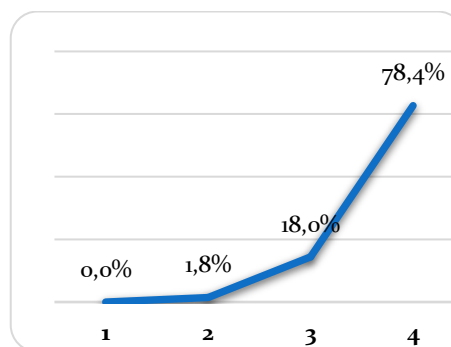

3.5. Importância dada à criatividade

Scores por categoria (N=)

Questionários Recolhidos	Insuficiente a Muito Bom			
	1	2	3	4
109	0	0	15	94

Média Total:	3,9
--------------	-----

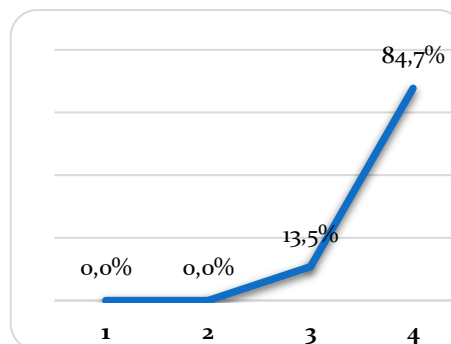

3.6. Apoio ao longo do semestre

Scores por categoria (N=)

Questionários Recolhidos	Insuficiente a Muito Bom			
	1	2	3	4
107	0	2	27	78

Média Total:	3,7
--------------	-----

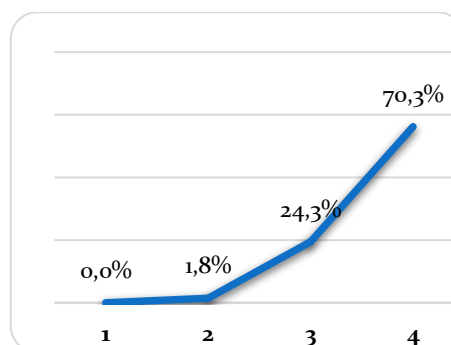



3.7. Incentivo dado à investigação

Scores por categoria (N=)

Questionários Recolhidos	Insuficiente a Muito Bom			
	1	2	3	4
110	0	3	12	95

Média Total:	3,8
--------------	-----

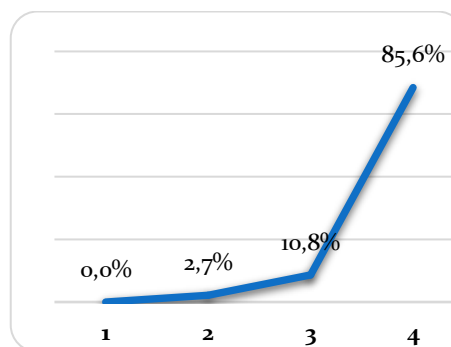

4. Equipamento e Material Didático

4.1. Distribuição e utilização de documentação (livros, mat. manip., fotocóp.s, fichas, etc.....) no decorrer das sessões.

Scores por categoria (N=)

Questionários Recolhidos	Insuficiente a Muito Bom			
	1	2	3	4
109	0	8	38	63

Média Total:	3,5
--------------	-----

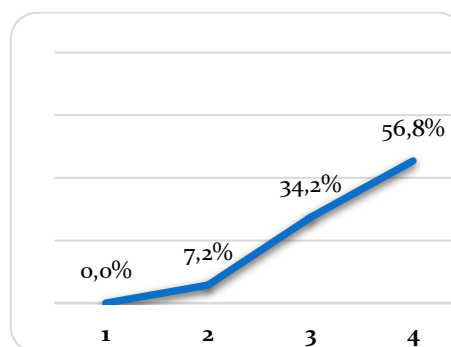

4.2. Utilização de material didático digital (PPT, vídeo e música, web, etc.)

Scores por categoria (N=)

Questionários Recolhidos	Insuficiente a Muito Bom			
	1	2	3	4
106	0	4	28	74

Média Total:	3,7
--------------	-----

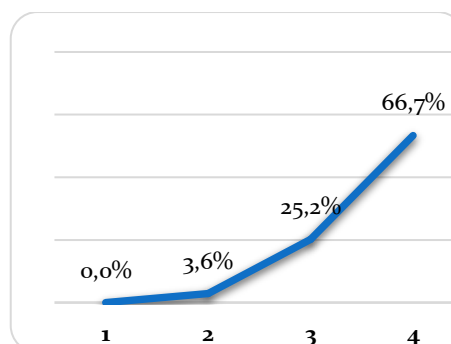

4.2.1. Outros? Quais?



Conclusões

No curso de Mestrado em Ciências da Educação, na especialidade de Supervisão Pedagógica, a taxa de participação dos estudantes neste inquérito foi de 92,5% e a média das avaliações atingiu um nível elevado, com média de 3,68, numa escala de 1 a 4.

Dos 26 indicadores, 25 foram avaliados com 3,4 ou mais, com destaque para 9 indicadores com 3,8 e 3 indicadores com 3,9.



Anexo 1 – Inquérito por questionário utilizado



Escola Superior de Educação João de Deus

Relatório de Autoavaliação – Mestrado em Supervisão Pedagógica

Escola Superior de Educação João de Deus
Questionário de Avaliação de Unidade Curricular

Ano letivo _20___/20___
____.º Semestre

MESTRADO EM CIÊNCIAS DA EDUCAÇÃO SUPERVISÃO PEDAGÓGICA

Unidade Curricular: _____

Nas questões que se seguem responda colocando de acordo com a Escala: 1 [insuficiente]; 2 [suficiente]; 3 [bom]; 4 [Totalmente ou Muito Bom]

1. Programa e Metodologia da Unidade Curricular (UC)		---- 1 2 3 4 ----			
1.1. Os objetivos definidos no plano curricular foram atingidos?	Insuficiente				Totalmente
1.1.1. Em caso de resposta negativa, justifique.					
1.2. O programa da unidade curricular foi cumprido?	Insuficiente				Totalmente
1.2.1. No caso de resposta negativa, justifique.					
1.3. Utilidade dos temas abordados	Insuficiente				Muito Boa
1.4. Duração total da UC	Insuficiente				Muito Boa
1.5. Articulação com as outras unidades curriculares	Insuficiente				Muito Boa
1.6. Regime de avaliação da UC	Insuficiente				Muito Bom
1.7. Grau de satisfação com a UC	Insuficiente				Muito Bom
1.8. Ligação da UC ao futuro profissional	Insuficiente				Muito Boa
2. Autoavaliação do aluno		---- 1 2 3 4 ----			
2.1. Nível de aprendizagem nas aulas	Insuficiente				Muito Boa
2.2. Interesse pela temática abordada	Insuficiente				Muito Bom
2.3. Facilidade de compreensão dos temas	Insuficiente				Muito Boa
2.4. Recetividade face às metodologias de trabalho	Insuficiente				Muito Boa
2.5. Participação oral	Insuficiente				Muito Boa
2.6. Capacidade de atenção	Insuficiente				Muito Boa
2.7. Atitude	Insuficiente				Muito Boa
2.8. Relação estabelecida com o docente	Insuficiente				Muito Boa
2.9. Pontualidade e assiduidade	Insuficiente				Muito Boa
3. Avaliação do docente		---- 1 2 3 4 ----			
3.1. Capacidade de comunicação	Insuficiente				Muito Boa
3.2. Atitude pedagógica	Insuficiente				Muito Boa
3.3. Preparação científica	Insuficiente				Muito Boa
3.4. Grau de exigência	Insuficiente				Muito Bom
3.5. Importância dada à criatividade	Insuficiente				Muito Boa
3.6. Apoio ao longo do semestre	Insuficiente				Muito Bom
3.7. Incentivo dado à investigação	Insuficiente				Muito Bom
4. Equipamento e Material Didático		---- 1 2 3 4 ----			
4.1. Distribuição, utilização de documentos nas sessões (livros, materiais manipuláveis, fotocópias, fichas, ...)	Insuficiente				Muito Boa
4.2. Utilização de material didático digital (PPT, vídeo e música, web, etc.)	Insuficiente				Muito Bom
4.2.1. Outros? Quais?					

Obrigado pela sua colaboração