

PRÁTICA DE ENSINO SUPERVISIONADA  
Relatório de Autoavaliação

---

MESTRADO EM EDUCAÇÃO PRÉ-ESCOLAR  
MESTRADO EM EDUCAÇÃO PRÉ-ESCOLAR E ENSINO  
DO 1.º CICLO DO ENSINO BÁSICO

2020/2021– 2.º semestre





## Dados estruturantes da análise:

- Período de avaliação: 2.º semestre de 2020/2021
- Total de inquiridos recolhidos: 20
- Taxa de sucesso: 87%

## A. Aspetos formais

1. É positivo realizar o Estágio Profissional a pares.

Tabela de resultados

Não	Sim	Não respondeu
4	9	7



2. Tive um bom acolhimento no Centro Educativo onde estagiei.

Tabela de resultados

Não	Sim	Não respondeu
0	20	0



3. A organização do Estágio correspondeu às minhas expetativas.

Tabela de resultados

Não	Sim	Não respondeu
1	19	0





## 4. O número de horas de Estágio está adequado aos seus objetivos.

Tabela de resultados

Não	Sim	Não respondeu
2	18	0



### 4.1. Em caso de resposta negativa justifique:

É positivo realizar o estágio individualmente (me1c2-q6)

Seria positivo realizar mais horas de estágio (me1c2-q9)

## B. Aspetos pedagógicos

### 1. Considero que os objetivos do Estágio foram atingidos.

Tabela de resultados

1	2	3	4	Não respondeu
0	0	8	12	0

Média Total:	3,6
--------------	-----

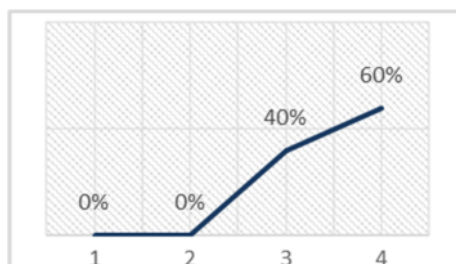

### 2. O Estágio permitiu-me refletir sobre as práticas educativas observadas.

Tabela de resultados

1	2	3	4	Não respondeu
0	0	4	16	0

Média Total:	3,8
--------------	-----

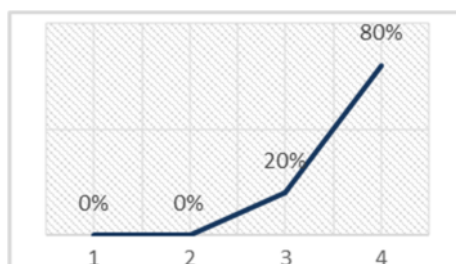



### 3. As sessões de orientação tutorial foram formativas.

Tabela de resultados

1	2	3	4	Não respondeu
0	2	10	8	0

Média Total:	3,3
--------------	-----

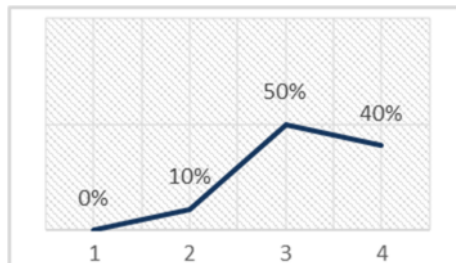

### 4. Envolvi-me nas dinâmicas do Centro Educativo onde estaguei.

Tabela de resultados

1	2	3	4	Não respondeu
0	0	6	14	0

Média Total:	3,7
--------------	-----

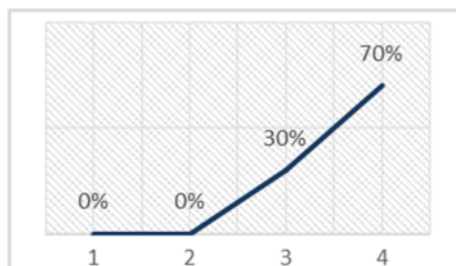

### 5. A equipa de supervisão do Estágio Profissional orientou-me e apoiou-me de forma adequada

Tabela de resultados

1	2	3	4	Não respondeu
0	1	6	13	0

Média Total:	3,6
--------------	-----

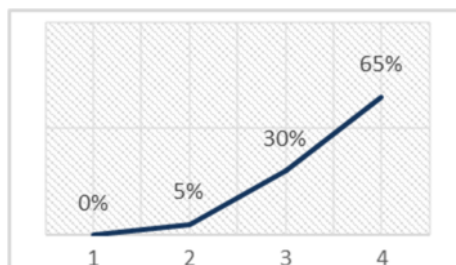



## 6. Os critérios de avaliação do Estágio Profissional são os adequados

Tabela de resultados

1	2	3	4	Não respondeu
0	0	8	11	1

Média Total:	3,6
--------------	-----

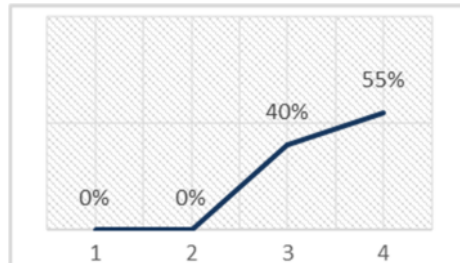

6.1. Se a sua resposta é negativa justifique porquê:

### C. Envolvimento e participação

1. Particpei em atividades de cariz pedagógico e cultural.

Tabela de resultados

1	2	3	4	Não respondeu
0	1	8	11	0

Média Total:	3,5
--------------	-----

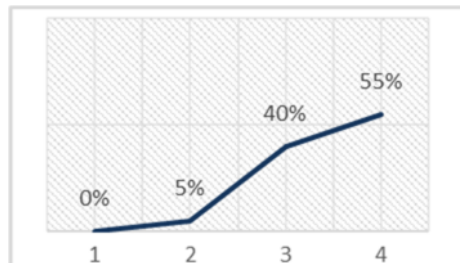

2. Envolvi-me em atividades curriculares e extracurriculares dos alunos com quem estagiei.

Tabela de resultados

1	2	3	4	Não respondeu
0	1	6	13	0

Média Total:	3,6
--------------	-----

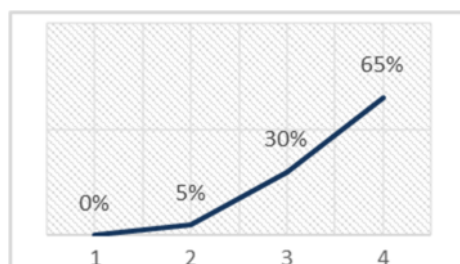



### 3. Estabeleci relações cordiais com os alunos com quem me relacionei no Estágio.

Tabela de resultados

1	2	3	4	Não respondeu

Média Total:	3,9
--------------	-----

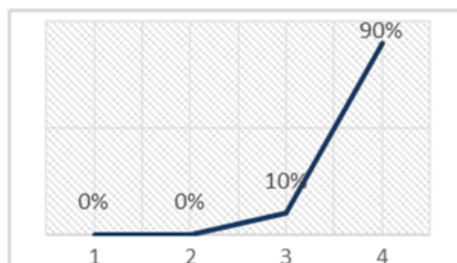

### 4. Estabeleci relações cordiais com os educadores/professores cooperantes.

Tabela de resultados

1	2	3	4	Não respondeu
0	0	4	16	0

Média Total:	3,8
--------------	-----

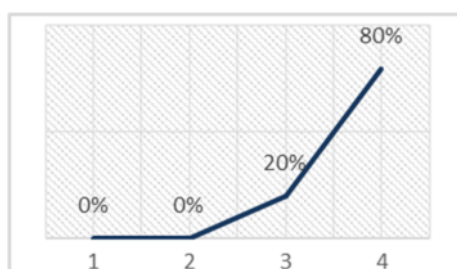

## D. Quem contribuiu para o meu desenvolvimento pessoal e profissional de futuro(a)/educador(a) / professor(a)?

### 1. O par de estágio.

Tabela de resultados

Não	Sim	Não respondeu
6	3	11

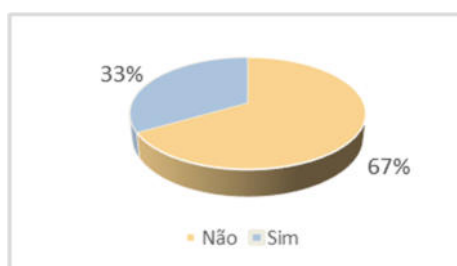



## 2. Outros colegas do curso

Tabela de resultados

Não	Sim	Não respondeu
1	19	0



## 3. Orientadores cooperantes

Tabela de resultados

Não	Sim	Não respondeu
0	20	0



## 4. Equipa de supervisão da ESEJD

Tabela de resultados

Não	Sim	Não respondeu
1	19	0





## 5. Outros professores da ESEJD

Tabela de resultados

Não	Sim	Não respondeu
3	17	0







## Conclusões

Na avaliação ao Estágio Profissional (PES), a taxa de participação dos estudantes neste inquérito foi de 87% e a média das avaliações atingiu o nível de 3,64 (3,67 no semestre anterior), numa escala de 1 a 4.

Os indicadores avaliados situam-se num nível elevado, pois 9 em 10 apresentam uma avaliação de 3,5 ou mais (apenas 1 indicador regista 3,3).

Os estudantes consideram a prática de ensino supervisionada bem organizada, muito relevante, com bom acolhimento no Centro Educativo onde estagiaram e acentuam os diferentes parceiros que contribuíram para o seu desenvolvimento pessoal e profissional como futuro educador (a) ou professor.



## **ANEXO 1 – Inquérito por questionário utilizado**



## Escola Superior de Educação João de Deus Questionário de Avaliação do ESTÁGIO PROFISSIONAL

**MESTRADOS PROFISSIONALIZANTES**

º Ano Educação Pré-Escolar

Ano letivo: \_\_\_\_/\_\_\_\_ | \_\_\_\_º Semestre

º Ano Ed. Pré-Esc. E. 1º Ciclo E.B.

A Aspetos formais		(Não/Sim)			
1. É positivo realizar o Estágio Profissional a pares.	Não	N	Sim	S	
2. Tive um bom acolhimento no Centro Educativo onde estagiei	Não	N	Sim	S	
3. A organização do Estágio correspondeu às minhas expectativas	Não	N	Sim	S	
4. O número de horas de Estágio está adequado aos seus objetivos	Não	N	Sim	S	
4.1. Em caso de resposta negativa justifique:					
B Aspetos pedagógicos		Classif. > 1 2 3 4 <-----			
1. Considero que os objetivos do Estágio foram atingidos	Pouco				Muito
2. O Estágio permitiu-me refletir sobre as práticas educativas observadas	Pouco				Muito
3. As sessões de orientação tutorial foram formativas	Pouco				Muito
4. Envolvi-me nas dinâmicas do Centro Educativo onde estagiei	Pouco				Muito
5. A equipa de supervisão do Estágio Profissional orientou-me e apoiou-me de forma adequada	Pouco				Muito
6. Os critérios de avaliação do Estágio Profissional são os adequados	Pouco				Muito
6.1. Em caso de resposta negativa justifique:					
C. O meu envolvimento e participação		Classif. > 1 2 3 4 <-----			
1. Particpei em atividades de cariz pedagógico e cultural	Pouco				Muito
2. Envolvi-me em atividades curriculares e extracurriculares dos alunos com quem estagiei	Pouco				Muito
3. Estabeleci relações cordiais com os alunos com quem me relacionei no Estágio	Pouco				Muito
4. Estabeleci relações cordiais com os educadores/professores cooperantes	Pouco				Muito
D. Quem contribuiu para o meu desenvolvimento pessoal e profissional de futuro(a)/educador(a) / professor(a)?		(Não/Sim)			
1. O par de estágio	Não	N	Sim	S	
2. Outros colegas do curso	Não	N	Sim	S	
3. Orientadores cooperantes	Não	N	Sim	S	
4. Equipa de supervisão da ESEID	Não	N	Sim	S	
5. Outros professores da ESEID	Não	N	Sim	S	

Obrigado pela sua colaboração eseid/ci 2017